simyo ACUMULA MEGAS

La sardina de la integración

5.000 personas participan en el desfile de la inclusión por las calles del casco lagunero - Los asistentes pueden participar en un concurso de fotos que reflejen los aspectos integradores de la fiesta

Yaiza Rodríguez | | 22.02.2018 | 00:25

Una fiesta para todos. Diferentes imágenes del desfile de la Sardina de la Inclusión que tuvo lugar ayer por las calles del casco de La La Laguna. En este evento participaron alrededor de 5.000 personas de todos los puntos de la Isla, que llegaron a Aguere para disfrutar, junto con alumnos con necesidades educativas especiales, del mayor carnaval de la ciudad.

Desfile de la Sardina de la inclusión de La Laguna, 2018

Un momento del desfile **José Luis González**

Más fotos

Las viudas vivieron ayer su jornada más divertida en las calles de **La Laguna** en el **entierro** de la **Sardina de la Inclusión**, la principal cita carnavalera que se celebra en el casco histórico. En esta ocasión, aunque había en torno a **2.100 inscritos** de diferentes centros de la Isla, los asistentes ascendieron hasta alrededor de 5.000 al incluir a los padres, voluntarios y curiosos que se acercaron hasta el casco histórico para disfrutar de esta cita carnavalera en el que las batucadas marcan el

40 heridos al hundirse el suelo de u

el
por unos toques de purpurina y plumas –algunas de
– y los colores más vivos posibles en los tocados. Y
aginación ha volado para hacer las mejores
nanera que las calles laguneras se vieron repletas,
atrinas, piratas, curas, hippies o indios, entre otros, y
algunos de los participantes, que no dudaron en

Contenido para ti

El clima mejora hoy pero mañana llega la tercera borrasca seguida
26-02-2018

La capital albergará "grandes eventos" este año con un impacto de 2,2 millones
26-02-2018

Condenado a seis meses de prisión por maltratar en La Laguna a su perro atado en la azotea
26-02-2018

20 soluciones para acabar con las colas
25-02-2018

El Cabildo realizará este año un total de 11 actividades formativas relacionadas con la apicultura
26-02-2018

El Ayuntamiento y los empleados de la limpieza local alcanzan un acuerdo
26-02-2018

En esta cita obligatoria para los laguneros estuvieron presentes el alcalde, **José Alberto Díaz**; y las concejales de Bienestar Social y Calidad de Vida y Fiestas, Flora Marrero y Atteneri Falero, respectivamente. El regidor destacó que "este es el Carnaval grande de La Laguna, un **carnaval inclusivo** llevado a cabo en una ciudad en la que trabajamos para que cada día sea más convivencial y nos sintamos todos felices y participemos. La satisfacción es plena y la ciudadanía está encantada y espera esta cabalgata con mucha ilusión".

www.laopinion.es
La Opinión de Tenerife
Síguenos en facebook y en twitter

Por su parte, la organizadora de este evento y miembro del AMPA (Asociación de Madres y Padres de Alumnos) del Centro de Educación Especial Inés Fuentes, **Viviana Alonso**, explicó que la principal novedad en esta edición es que han puesto como punto de encuentro la plaza de La Concepción, para que haya una mejor coordinación entre los colegios participantes y los voluntarios. En esta ocasión participaron 65 centros de toda la Isla, además de dos centros de voluntariado (IES La Orotava e IES Garachico).

La Sardina de la Inclusión surgió como un proyecto educativo en el colegio Inés Fuentes, en Icod de los Vinos –hoy en día se encuentra en Puerto de la Cruz–, gracias al que el profesorado **unió la música y el arte** para trabajar. De esta manera, descubrieron que a través de la música, muchos chicos con necesidades educativas especiales podían comunicarse y hacer otro tipo de actividades. "La iniciativa gustó tanto que invitaron a otro centro ocupacional que estaba trabajando en algo parecido", explicó Alonso. En esa época había un boom con las batucadas y ellos llevaron un grupo al centro educativo, pero como ya se había hecho pequeño el espacio decidieron salir a la calle, en un principio, en Icod de los Vinos, donde llevaron a cabo la iniciativa durante los primeros ocho años.

A partir de ahí, y gracias a la colaboración del Ayuntamiento de La Laguna, agregó la organizadora, el desfile se trasladó hasta Aguere, "**una ciudad más accesible**" y donde se puede desarrollar mejor esta iniciativa.

La Sardina de la Inclusión partió con un poco de retraso sobre la hora prevista, debido a la distribución de las miles de personas que participaban en el evento. El **recorrido partió de la plaza de La Concepción** hasta el Cristo, pasando por la calle Obispo Rey Redondo y Viana. Aún así, los jóvenes estaban disfrutando de esta jornada desde bastante tiempo antes, ya que el sonido de las batucadas no dejó de sonar desde antes de la partida. Y los vecinos y visitantes desde al menos media hora antes cientos de personas comenzaron a formar un pasillo y a coger sitio en primera fila para disfrutar de una mañana festiva y, según pasaba la comitiva frente a ellos, sacaban sus móviles para hacer una foto o un vídeo y guardar un recuerdo del desfile.

Vuelven los días SEAT&GO. Ofertas exclusivas antes de que se acabe el invierno.

Los efectos impactantes del método para hablar idiomas extranjeros

Conduce el Nuevo Polo por solo 6€/día con MyRenting

Ads by

Entre los **más de 60 centros** educativos que participaron en el desfile se encontraban el Aula Enclave de Valle de Guerra, el IES Rafael Arozarena, CEIP Montaña Pacho o Teófilo Pérez, entre otros, quienes fueron identificados con sus propias pancartas, incluso hubo quien preparó también sus propias sandinas.

La directora del Centro Ocupacional Los Verodes, de La Laguna, Gloria Ramírez, explicó que llevan participando en este desfile desde que se comenzó a celebrar. Desde este centro llegaron alrededor de 60 personas, entre alumnos y educadores. "Es la Sardina de la Inclusión y ellos quieren participar, aportar su granito de arena y estar con los alumnos de otros centros", manifestó. Y es que esta es la oportunidad perfecta para demostrar que no existen diferencias y que todas las personas puedan pasar un día de diversión y siendo partícipes de una misma actividad.

Preparativos

Los alumnos de este centro han realizado unos mascarones para la ocasión, en los que pueden tardar alrededor de tres meses para confeccionarlos, y también han realizado su propia sardina.

Hay que tener en cuenta que esta iniciativa no se realiza de la noche a la mañana, sino que los jóvenes se preparar para ella durante todo el curso. De hecho, un profesor visita semanalmente los centros para ir preparando este día. Así, esta es una cita que los chicos esperan durante mucho tiempo, convirtiéndola en una de las citas más especiales para ellos. Y solo hay que verles las caras para darse cuenta de lo importante de esta iniciativa y de lo que disfrutan, ya que desde el inicio del desfile solo se ven gestos de alegría y complicidad entre los alumnos y los visitantes.

El **cartel anunciador** de la Sardina de la Inclusión está ilustrado con el dibujo ganador del concurso de este año, que ha sido realizado por el **Centro Ocupacional Isla Baja**, en el que se ve una sardina de colores que sale de una lata bajo unas manos pintadas. Por su parte, la Sardina ha sido elaborada por

los alumnos del Centro Ocupacional Nuestra Señora del Amparo de Icod de los Vinos. La Sardina ha sido creada con materiales reciclados por lo que, una vez concluido el desfile, volvió a su centro para ser reciclada.

Pero las actividades de esta iniciativa no acabaron ayer, ya que hasta el próximo 7 de marzo se pueden presentar las imágenes para participar en el concurso fotográfico. Así, los asistentes pueden enviar las fotos que reflejen los aspectos integradores de la fiesta. Será el día 14 de marzo cuando se hará pública la decisión del jurado a través de la web **www.sardinadelainclusion.com** y en Facebook.

Compartir en Facebook Compartir en Twitter

Noticias relacionadas

Seis murgas infantiles dan el pistoletazo de salida al carnaval. Carnaval de Tenerife

La fiesta no tiene edad. Carnaval de Tenerife

Temas relacionados: Aviones | Cabalgata | Carnaval | Coches | Educación especial | Entierro de la Sardina | Fiestas | Inclusión | Padres | Voluntarios

Vídeos recomendados: 40 heridos al hundirse el suelo de una discoteca en Tenerife

Vídeo Smart Player invented by Digiteka

Te recomendamos

Canarias registra 59 litros de lluvia por metro cuadrado y vientos de más de 60 kilómetros por hora

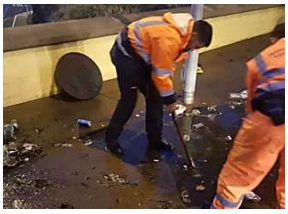

La lluvia provoca más de 45 intervenciones solo en Santa Cruz

La borrasca deja nieve y frío en la Isla

Contenido patrocinado

¡Gana hasta 2.000€ por semana alojando invitados en tu casa! La demanda de alojamiento es cada vez más

Booking.com

Los Hijos De Famosos Que Se Parecen A Sus Padres

desafiomundial

No tome ni un gramo más de cúrcuma antes de haber leído este artículo !

www.cellinnov.es

recomendado por

PATROCINADO

VUELVEN LOS DÍAS SEAT&GO

Vuelven los días SEAT&GO. Ofertas exclusivas antes de que se acabe el invierno.

PEUGEOT 208

Condúcelo ahora completamente equipado con la última tecnología ¿Lo quieres?

5 IDIOMAS AL DEDILLO

El método revolucionario para aprender Idiomas

Comentarios

Para comentar debes iniciar sesión o registrarte si aún no tienes una cuenta.

Los comentarios están sujetos a moderación previa y deben cumplir las **Normas de Participación**

Comentar

Enlaces recomendados: Premios Cine

La Opinión de Tenerife

Mapa web

Tenerife
El tiempo
Ocio en Tenerife
Trafico en Tenerife
Cartelera de cine
Canarias

Clasificados
tucasa.com
Iberpisos
Iberanuncio
Ibercoches
Iberempleo
Cambalache

Especiales
Lotería Navidad
Lotería el Niño
Fórmula 1
Calendario Laboral
Calendario Escolar
Premios Cine
Carnavales

laopinion.es
Contacto
Anunciate
Localización
Aviso legal
Política de cookies
RSS

Publicidad
Tarifas
Contratar

Otras webs del Grupo Editorial Prensa Ibérica

Otras webs del Grupo Editorial Prensa Ibérica
Diari de Girona | Diario de Ibiza | Diario de Mallorca | Empordà | Faro de Vigo | Información | La Opinión A Coruña | La Opinión de Málaga | La Opinión de Murcia | La Opinión de Tenerife | La Opinión de Zamora | La Provincia | La Nueva España | Levante-EMV | Mallorca Zeitung | Regió 7 | Superdeporte | The Adelaide Review | 97.7 La Radio | Euroresidentes | Lotería Navidad | Premios Cine

© La Opinión de Tenerife, S.L. Todos los derechos reservados.
Aviso Legal | Política de Privacidad | Política de Cookies